

# Instrukcja aktualizacji oprogramowania Kiano Elegance 8 3g by Zanetti

1. Pobieramy pakiet oprogramowania o nazwie, [Aktualizacja](#) lub wklejamy w pasek adresu w przeglądarce internetowej link [www.rgmedia.home.pl/autoinstalator/wordpress1/updates/Elegance83g\\_update\\_4.4.zip](http://www.rgmedia.home.pl/autoinstalator/wordpress1/updates/Elegance83g_update_4.4.zip)
2. Pobieramy pakiet i rozpakowujemy go na dysku.
3. Urządzenie Kiano Elegance 8 3G by Zanetti musi być włączone.
4. Uruchamiamy urządzenie, następnie przechodzimy do ustawień -> Informacje o tablecie -> klikamy 6x w „Numer Kompilacji“
5. W Ustawieniach urządzenia pojawia się nowa pozycja „Opcje programistyczne“ – przechodzimy do jej konfiguracji i włączamy „Debugowanie USB“.
6. Podłączamy urządzenie za pomocą przejściówki USB do komputera, urządzenie zostaje wykryte w menadżerze urządzeń, klikamy w jego nazwę oraz wybieramy „aktualizuj sterownik“.
7. Instalujemy sterowniki dla nowo wykrytego urządzenia w menadżerze urządzeń, poprzez aktualizacje sterowników z lokalizacji -> SP\_Drivers\_EXE\_v1.6  
(Sterowniki są kompatybilne z systemem operacyjnym: )

Windows7 32bit

Windows7 64bit

## [Sterowniki](#)

[www.rgmedia.home.pl/autoinstalator/wordpress1/updates/SP\\_Drivers\\_EXE\\_v1.6.zip](http://www.rgmedia.home.pl/autoinstalator/wordpress1/updates/SP_Drivers_EXE_v1.6.zip)

8. Po aktualizacji sterowników należy uruchomić komputer ponownie w celu wprowadzenia zmian.
9. Po ponownym uruchomieniu komputera. Pobieramy narzędzie do aktualizacji, następnie wchodzimy do katalogu ->tool

[www.rgmedia.home.pl/autoinstalator/wordpress1/updates/tool.zip](http://www.rgmedia.home.pl/autoinstalator/wordpress1/updates/tool.zip)

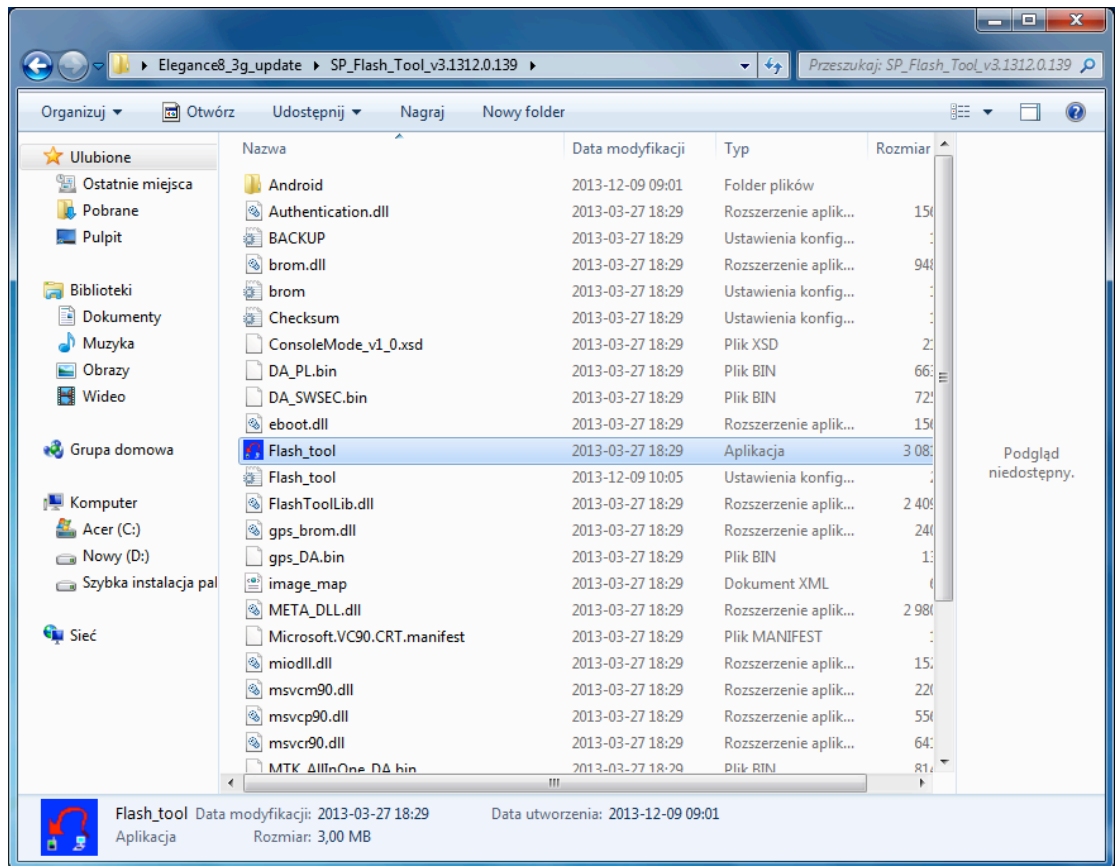

10.

11. Uruchamiamy plik o nazwie Flash\_tool

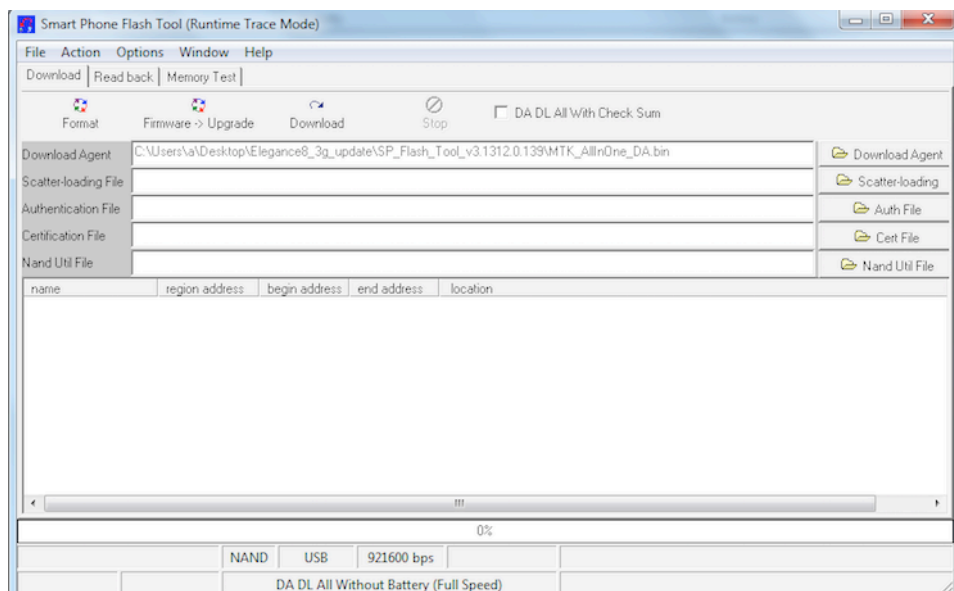

12.

13. Klikamy opcję „scatter loading“, przechodzimy do katalogu M783C\_1G8G\_9002100\_20140721 następnie wybieramy plik o nazwie. MT6582\_Android\_scatter

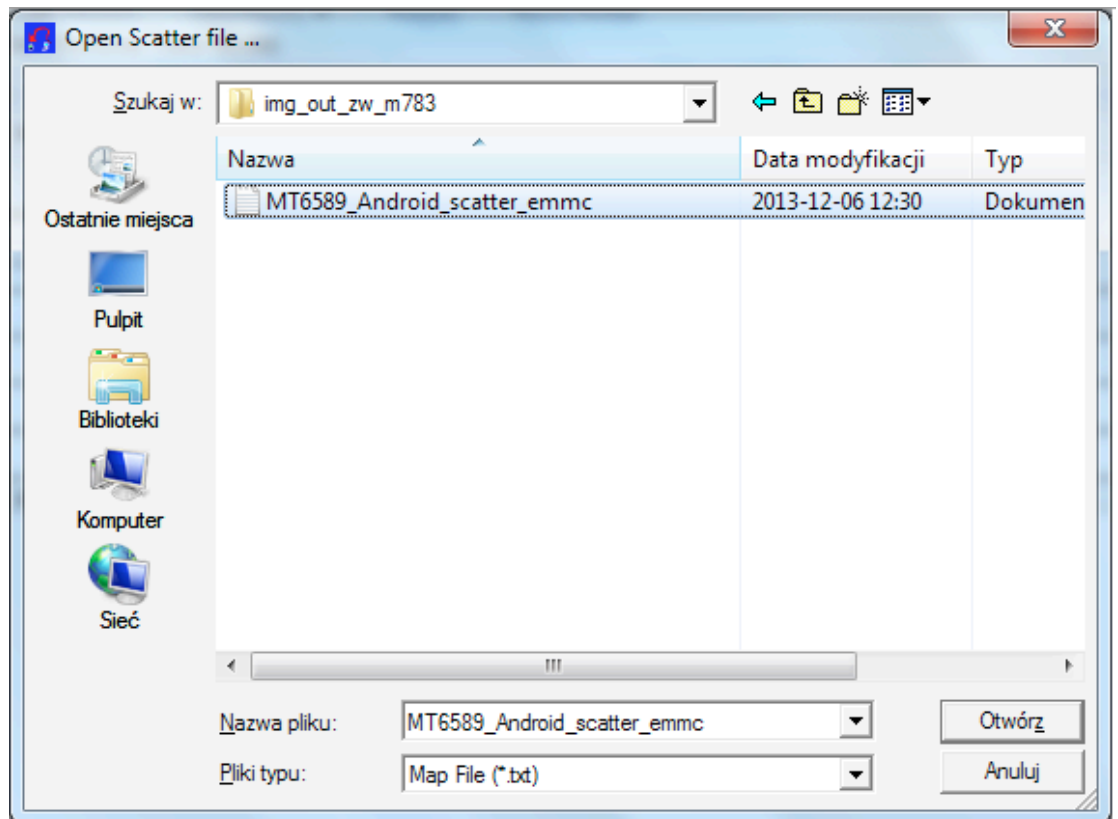

14.

15.       Zaznaczamy otwórz.

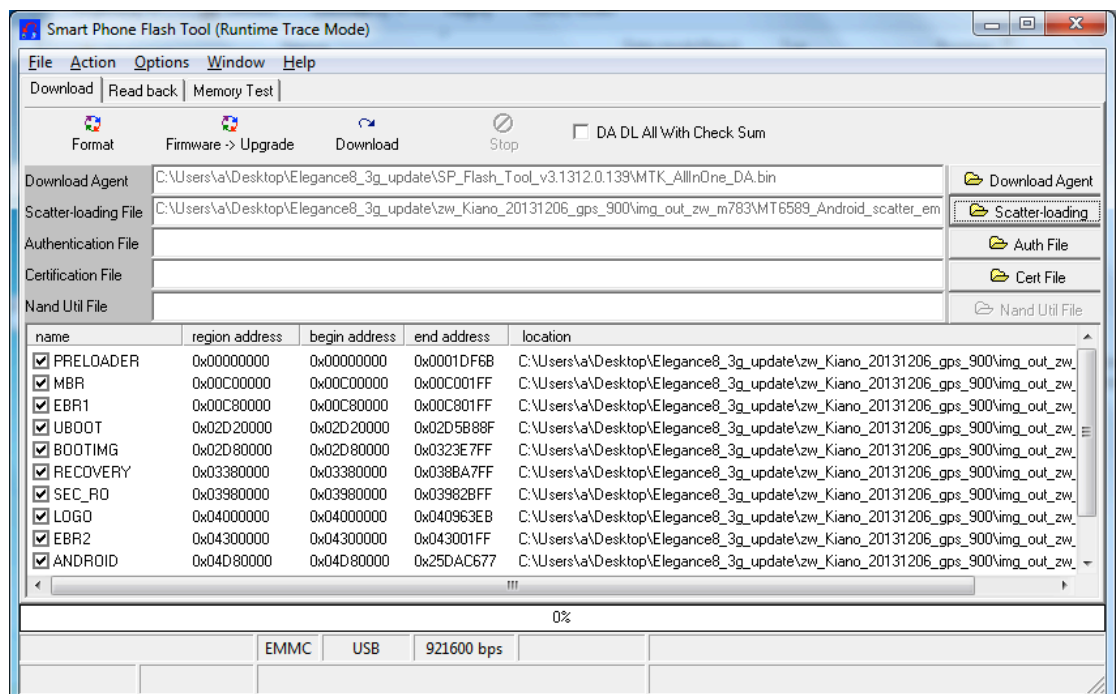

16.

17.       Następnym krokiem jest zaznaczenie opcji Firmware->Upgrade, po czym następuję proces aktualizacji oprogramowania, w przypadku braku reakcji proszę o

odłączenie urządzenia oraz ponowne podłączenie do komputera, ze względu na jego ponowne rozpoznanie w loaderze (urządzenie musi być wyłączone)

18. Proces aktualizacji przedstawiony jest na przykładowych zrzutach poniżej.

Smart Phone Flash Tool (Runtime Trace Mode)

File Action Options Window Help

Download

Format Firmware -> Upgrade Download Stop DA DL All With Check Sum

Download Agent: C:\Users\va\Desktop\Elegance8\_3g\_update\SP\_Flash\_Tool\_v3.1312.0.139\MTK\_AllInOne\_DA.bin

Scatter-loading File: C:\Users\va\Desktop\Elegance8\_3g\_update\zw\_Kiano\_20131206\_gps\_900\img\_out\_zw\_m783\MT6589\_Android\_scatter\_em

Authentication File

Certification File

Nand Util File

name	region address	begin address	end address	location
<input checked="" type="checkbox"/> PRELOADER	0x00000000	0x00000000	0x0001DF6B	C:\Users\va\Desktop\Elegance8_3g_update\zw_Kiano_20131206_gps_900\img_out_zw
<input checked="" type="checkbox"/> MBR	0x00C00000	0x00C00000	0x00C001FF	C:\Users\va\Desktop\Elegance8_3g_update\zw_Kiano_20131206_gps_900\img_out_zw
<input checked="" type="checkbox"/> EBR1	0x00C80000	0x00C80000	0x00C801FF	C:\Users\va\Desktop\Elegance8_3g_update\zw_Kiano_20131206_gps_900\img_out_zw
<input checked="" type="checkbox"/> UBOOT	0x02D20000	0x02D20000	0x02D5B88F	C:\Users\va\Desktop\Elegance8_3g_update\zw_Kiano_20131206_gps_900\img_out_zw
<input checked="" type="checkbox"/> BOOTIMG	0x02D80000	0x02D80000	0x0323E7FF	C:\Users\va\Desktop\Elegance8_3g_update\zw_Kiano_20131206_gps_900\img_out_zw
<input checked="" type="checkbox"/> RECOVERY	0x03380000	0x03380000	0x038BA7FF	C:\Users\va\Desktop\Elegance8_3g_update\zw_Kiano_20131206_gps_900\img_out_zw
<input checked="" type="checkbox"/> SEC_RO	0x03980000	0x03980000	0x03982BFF	C:\Users\va\Desktop\Elegance8_3g_update\zw_Kiano_20131206_gps_900\img_out_zw
<input checked="" type="checkbox"/> LOGO	0x04000000	0x04000000	0x040963EB	C:\Users\va\Desktop\Elegance8_3g_update\zw_Kiano_20131206_gps_900\img_out_zw
<input checked="" type="checkbox"/> EBR2	0x04300000	0x04300000	0x043001FF	C:\Users\va\Desktop\Elegance8_3g_update\zw_Kiano_20131206_gps_900\img_out_zw
<input checked="" type="checkbox"/> ANDROID	0x04D80000	0x04D80000	0x25DAC677	C:\Users\va\Desktop\Elegance8_3g_update\zw_Kiano_20131206_gps_900\img_out_zw

30%

180149884 Bytes / 971,98 KBps EMMC COM29 921600 bps 3:18 sec

MT6589\_S00 8192Mb DRAM USB\_FULL\_SPEED->USB\_HIGH\_SPEED EMMC: (58Gb+8192Mb) UNKNOWN\_EMMC\_DEVICE

Smart Phone Flash Tool (Runtime Trace Mode)

File Action Options Window Help

Download

Format Firmware -> Upgrade Download Stop DA DL All With Check Sum

Download Agent: C:\Users\va\Desktop\Elegance8\_3g\_update\SP\_Flash\_Tool\_v3.1312.0.139\MTK\_AllInOne\_DA.bin

Scatter-loading File: C:\Users\va\Desktop\Elegance8\_3g\_update\zw\_Kiano\_20131206\_gps\_900\img\_out\_zw\_m783\MT6589\_Android\_scatter\_em

Authentication File

Certification File

Nand Util File

name	region address	begin address	end address	location
<input checked="" type="checkbox"/> PRELOADER	0x00000000	0x00000000	0x0001DF6B	C:\Users\va\Desktop\Elegance8_3g_update\zw_Kiano_20131206_gps_900\img_out_zw
<input checked="" type="checkbox"/> MBR	0x00C00000	0x00C00000	0x00C001FF	C:\Users\va\Desktop\Elegance8_3g_update\zw_Kiano_20131206_gps_900\img_out_zw
<input checked="" type="checkbox"/> EBR1	0x00C80000	0x00C80000	0x00C801FF	C:\Users\va\Desktop\Elegance8_3g_update\zw_Kiano_20131206_gps_900\img_out_zw
<input checked="" type="checkbox"/> UBOOT	0x02D20000	0x02D20000	0x02D5B88F	C:\Users\va\Desktop\Elegance8_3g_update\zw_Kiano_20131206_gps_900\img_out_zw
<input checked="" type="checkbox"/> BOOTIMG	0x02D80000	0x02D80000	0x0323E7FF	C:\Users\va\Desktop\Elegance8_3g_update\zw_Kiano_20131206_gps_900\img_out_zw
<input checked="" type="checkbox"/> RECOVERY	0x03380000	0x03380000	0x038BA7FF	C:\Users\va\Desktop\Elegance8_3g_update\zw_Kiano_20131206_gps_900\img_out_zw
<input checked="" type="checkbox"/> SEC_RO	0x03980000	0x03980000	0x03982BFF	C:\Users\va\Desktop\Elegance8_3g_update\zw_Kiano_20131206_gps_900\img_out_zw
<input checked="" type="checkbox"/> LOGO	0x04000000	0x04000000	0x040963EB	C:\Users\va\Desktop\Elegance8_3g_update\zw_Kiano_20131206_gps_900\img_out_zw
<input checked="" type="checkbox"/> EBR2	0x04300000	0x04300000	0x043001FF	C:\Users\va\Desktop\Elegance8_3g_update\zw_Kiano_20131206_gps_900\img_out_zw
<input checked="" type="checkbox"/> ANDROID	0x04D80000	0x04D80000	0x25DAC677	C:\Users\va\Desktop\Elegance8_3g_update\zw_Kiano_20131206_gps_900\img_out_zw

63%

409788028 Bytes / 983,25 KBps EMMC COM29 921600 bps 7:04 sec

MT6589\_S00 8192Mb DRAM USB\_FULL\_SPEED->USB\_HIGH\_SPEED EMMC: (58Gb+8192Mb) UNKNOWN\_EMMC\_DEVICE

Smart Phone Flash Tool (Runtime Trace Mode)

File Action Options Window Help

Download

Format Firmware -> Upgrade Download Stop DA DL All With Check Sum

Download Agent: C:\Users\va\Desktop\Elegance8\_3g\_update\SP\_Flash\_Tool\_v3.1312.0.139\MTK\_AllInOne\_DA.bin

Scatter-loading File: C:\Users\va\Desktop\Elegance8\_3g\_update\zw\_Kiano\_20131206\_gps\_900\img\_out\_zw\_m783\MT6589\_Android\_scatter\_em

Authentication File

Certification File

Nand Util File

name	region address	begin address	end address	location
<input checked="" type="checkbox"/> PRELOADER	0x00000000	0x00000000	0x0001DF6B	C:\Users\va\Desktop\Elegance8_3g_update\zw_Kiano_20131206_gps_900\img_out_zw
<input checked="" type="checkbox"/> MBR	0x00C00000	0x00C00000	0x00C001FF	C:\Users\va\Desktop\Elegance8_3g_update\zw_Kiano_20131206_gps_900\img_out_zw
<input checked="" type="checkbox"/> EBR1	0x00C80000	0x00C80000	0x00C801FF	C:\Users\va\Desktop\Elegance8_3g_update\zw_Kiano_20131206_gps_900\img_out_zw
<input checked="" type="checkbox"/> UBOOT	0x02D20000	0x02D20000	0x02D5B88F	C:\Users\va\Desktop\Elegance8_3g_update\zw_Kiano_20131206_gps_900\img_out_zw
<input checked="" type="checkbox"/> BOOTIMG	0x02D80000	0x02D80000	0x0323E7FF	C:\Users\va\Desktop\Elegance8_3g_update\zw_Kiano_20131206_gps_900\img_out_zw
<input checked="" type="checkbox"/> RECOVERY	0x03380000	0x03380000	0x038BA7FF	C:\Users\va\Desktop\Elegance8_3g_update\zw_Kiano_20131206_gps_900\img_out_zw
<input checked="" type="checkbox"/> SEC_RO	0x03980000	0x03980000	0x03982BFF	C:\Users\va\Desktop\Elegance8_3g_update\zw_Kiano_20131206_gps_900\img_out_zw
<input checked="" type="checkbox"/> LOGO	0x04000000	0x04000000	0x040963EB	C:\Users\va\Desktop\Elegance8_3g_update\zw_Kiano_20131206_gps_900\img_out_zw
<input checked="" type="checkbox"/> EBR2	0x04300000	0x04300000	0x043001FF	C:\Users\va\Desktop\Elegance8_3g_update\zw_Kiano_20131206_gps_900\img_out_zw
<input checked="" type="checkbox"/> ANDROID	0x04D80000	0x04D80000	0x25DAC677	C:\Users\va\Desktop\Elegance8_3g_update\zw_Kiano_20131206_gps_900\img_out_zw

92%

545054332 Bytes / 983,88 KBps EMMC COM29 921600 bps 9:18 sec

MT6589\_S00 8192Mb DRAM USB\_FULL\_SPEED->USB\_HIGH\_SPEED EMMC: (58Gb+8192Mb) UNKNOWN\_EMMC\_DEVICE

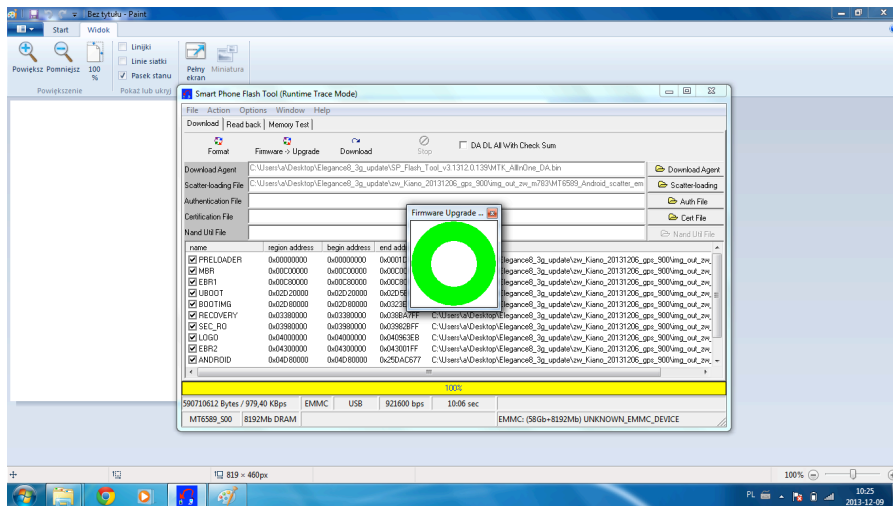

19. Po przeprowadzeniu pełnej aktualizacji i zakończeniu jej sukcesem na ekranie pojawia się zielone kółko oznaczające jej zakończenie.
20. Urządzenie można odpiąć i uruchomić.
21. Pierwsze uruchomienie urządzenia może trwać dłużej niż zwykle ze względu na rekonfigurację (ok 2-3 min).